

**EU DECLARATION OF CONFORMITY**

**Apparatus/Equipment**

Product: Xiaomi Electric Shaver S101  
 Model: S101  
 SKU No.: BHR7456EU  
 Batch or Serial Number: 48649/AFAJKFxxxxxxxx( X may be 0-9,A-Z or blank )

**Manufacturer or his authorized representativ**

Name: Shenzhen Soocas Technology Co., Ltd.  
 Room 401, 402, 1101, 1102, 1103, 1104, Building 2 Chongwen Area, Nanshan iPark, No. 3370 Liuxian Avenue, Fuguang Community, Taoyuan Subdistrict, Nanshan District, Shenzhen, China  
 Address:  
 Country: China

**Manufacturers authorized EU Representative**

Name:  
 Address:  
 Country:

Software Version :

**Accessories and Components**

Accessories	Model
Adapter (EU)	A520-050100U-EU1
charging cable	NA
user manual	NA

This declaration of conformity is issued under the sole responsibility of the manufacturer.

Object of the declaration: Listed above

The object of the declaration described above is in conformity with the following relevant European Union directives and/or legislation(s):

Radio Equipment Directive (RED)	2014/53/EU	<input type="checkbox"/>
Low Voltage Directive (LVD)	2014/35/EU	<input checked="" type="checkbox"/>
Electromagnetic Compatibility Directive (EMCD)	2014/30/EU	<input checked="" type="checkbox"/>
Restriction of the use of certain hazardous substances (RoHS)	2011/65/EU	<input checked="" type="checkbox"/>
Ecodesign Requirements for energy-related products (ErP)	2009/125/EC	<input checked="" type="checkbox"/>
Machinery (MD)	2006/42/EC	<input type="checkbox"/>
Toys safety	2009/48/EC	<input type="checkbox"/>
Personal protective equipment (PPE)	Regulation (EU) 2016/425	<input type="checkbox"/>
Construction products (CPD/CPR)	Regulation (EU) No 305/2011	<input type="checkbox"/>
Cosmetic products	Regulation (EC) No 1223/2009	<input type="checkbox"/>
Medical devices(MDD)	Directive 93/42/EEC	<input type="checkbox"/>



References to the relevant European Union standards used, including the date of the standard, or references to the other technical specifications, including the date of the specification, in relation to which conformity is declared:

Implemented Standard	Test Report No.	Test lab
EN 60335-1: 2012+A11+A13+A1+A14+A2+A15 EN 60335-2-8:2015+A1EN 62233: 2008	CN22DAUW 001	TUV Rheinland (Shenzhen)Co., Ltd.
EN IEC 55014-1:2021, EN IEC 55014-2:2021, EN IEC 61000-3-2:2019+A1:2021, EN 61000-3-3:2013+A1:2019+A2:2021	CN23SQRZ 001	TUV Rheinland (Shenzhen)Co., Ltd.
2011/65/EU Annex II and its amendment Directive (EU) 2015/863	190143578c 001	TUV Rheinland (Shenzhen)Co., Ltd.
Commission Regulation (EC) No 1275/2008	CN22LUOC 001	TUV Rheinland (Shenzhen)Co., Ltd.

**Notified Body (Optional) :**

Name of notified body:

Reference Number of the certificate:

4 digit notified body number:

*n*

Signed for and on behalf of  
Place and date of issue:

shenzhen

2023-6-30

Signature:

*Zeng Xiaojun*

Name, function:

zengxiaojun,

Certification manager

Color Image of product:

Color Image of product



CE

Originali atitikties deklaracija  
Originalios atitikties deklaracijos vertimas

## **ES ATITIKTIES DEKLARACIJA**

### **Aparatūra/įranga**

Gaminys: Xiaomi Electric Shaver S101  
Modelis: S101  
SKU nr.: BHR7456EU  
Laidos arba serijos numeris: 48649/AFAJKFxxxxxxxx( X may be 0-9,A-Z or blank )

### **Gamintojas arba jo įgaliotas atstovas:**

Pavadinimas: Shenzhen Soocas Technology Co., Ltd.  
Room 401, 402, 1101, 1102, 1103, 1104, Building 2 Chongwen Area, Nanshan iPark, No. 3370 Liuxian Avenue, Fuguang Community, Taoyuan Subdistrict, Nanshan District, Shenzhen, China  
Adresas:  
Šalis: China.

### **Gamintojo ES įgaliotas atstovas**

Pavadinimas:  
Adresas:  
Šalis:

Programinės įrangos versija :

Priedai ir komponentai

Priedai	Modelis
Adapter (EU)	A520-050100U-EU1
charging cable	NA
user manual	NA

Ši atitikties deklaracija išduota išskirtinai tik gamintojo atsakomybe.

Deklaracijos objektas: išvardinta aukščiau

Pirmiau aprašytas deklaracijos objektas atitinka šias susijusias Europos Sąjungos direktyvas ir (arba) teisės aktus:

Radio įrangos direktyva (RED)	2014/53/ES	<input type="checkbox"/>
Žemos įtampos direktyva (LVD)	2014/35/ES	<input checked="" type="checkbox"/>
Elektromagnetinio suderinamumo direktyva (EMCD)	2014/30/ES	<input checked="" type="checkbox"/>
Pavojingų medžiagų naudojimo apribojimai (RoHS)	2011/65/ES	<input checked="" type="checkbox"/>
Ekologinio dizaino reikalavimai su elektra susijusiems gaminiams (ErP)	2009/125/EB	<input checked="" type="checkbox"/>
Mašinų direktyva (MD)	2006/42/EB	<input type="checkbox"/>
Žaislų saugumas	2009/48/EB	<input type="checkbox"/>
Asmeninės apsaugos įranga (PPE)	Reglamentas (ES) 2016/425	<input type="checkbox"/>
Statybų gaminiai (CPD/CPR)	Reglamentas (ES) nr. 305/2011	<input type="checkbox"/>
Kosmetikos gaminiai	Reglamentas (EB) nr. 1223/2009	<input type="checkbox"/>
Medicininiai prietaisai (MDD)	Direktyva 93/42/EEB	<input type="checkbox"/>



Nuorodos į taikomus susijusius Europos Sąjungos standartus, įskaitant standarto datą, arba nuorodos į kitas technines specifikacijas, įskaitant specifikacijos datą, pagal kurią deklaruojama atitiktis:

Įgyvendintas standartas	Bandymo protokolo nr.	Bandymų laboratorija
EN 60335-1: 2012+A11+A13+A14+A2+A15 EN 60335-2-8:2015+A1EN 62233: 2008	CN22DAUW 001	TUV Rheinland (Shenzhen)Co., Ltd.
EN IEC 55014-1:2021, EN IEC 55014-2:2021, EN IEC 61000-3-2:2019+A1:2021, EN 61000-3-3:2013+A1:2019+A2:2021	CN23SQRZ 001	TUV Rheinland (Shenzhen)Co., Ltd.
2011/65/EU Annex II and its amendment Directive (EU) 2015/863	190143578c 001	TUV Rheinland (Shenzhen)Co., Ltd.
Commission Regulation (EC) No 1275/2008	CN22LUOC 001	TUV-Rheinland (Shenzhen)Co., Ltd.

**Notifikuotoji įstaiga (Pasirinktina) :**

Notifikuotos įstaigos pavadinimas:

Sertifikato nuorodos numeris:

4 skaitmenų notifikuotos įstaigos numeris: n/a

Gamintojo vardu pasirašė

Išdavimo vieta ir data:

shenzhen

2023-6-30

Parašas:

*Xiaojun Zeng*

Vardas, pareigos:

zengxiaojun,

Certification manager

Spalvota gaminio nuotrauka:

Splavota gaminio nuotrauka



CE



Atbilstības deklarācijas oriģināls  
Atbilstības deklarācijas oriģināla tulkojums

## **ES ATBILSTĪBAS DEKLARĀCIJA**

### **Ierīce/aprīkojums**

Produkts: Xiaomi Electric Shaver S101  
Modelis: S101  
SKU Nr.: BHR7456EU  
Partija vai sērijas numurs: 48649/AFAJKFxxxxxxx( X may be 0-9,A-Z or blank )

### **Ražotājs vai tā pilnvarotais pārstāvis:**

Nosaukums: Shenzhen Soocas Technology Co., Ltd.  
Room 401, 402, 1101, 1102, 1103, 1104, Building 2 Chongwen Area, Nanshan iPark, No. 3370 Liuxian Avenue, Fuguang Community, Taoyuan Subdistrict, Nanshan District, Shenzhen, China  
Adrese:  
Valsts: China

### **Ražotāja pilnvarotais pārstāvis ES**

Nosaukums:  
Adrese:  
Valsts:

Programmatūras versija :

### **Piederumi un komponenti**

Piederumi	Modelis
Adapter (EU)	A520-050100U-EU1
charging cable	NA
user manual	NA

Par šo atbilstības deklarāciju atbildību uzņemas produkta ražotājs.

Deklarācijas priekšmets: nosaukts augstāk

Iepriekš aprakstītās deklarācijas mērķis atbilst attiecīgajām Eiropas Savienības direktīvām un/vai tiesību aktiem:

Radioiekārtu direktīva (RID)	2014/53/ES	<input type="checkbox"/>
Zemsprieguma direktīva (ZSD)	2014/35/ES	<input checked="" type="checkbox"/>
Elektromagnētiskās savietojamības direktīva (EMSD)	2014/30/ES	<input checked="" type="checkbox"/>
Direktīva par dažu bīstamu vielu izmantošanas ierobežošanu (RoHS)	2011/65/ES	<input checked="" type="checkbox"/>
Ekodizaina prasības ar enerģiju saistītiem ražojumiem (ErP)	2009/125/EK	<input checked="" type="checkbox"/>
Mašīnu direktīva (MD)	2006/42/EK	<input type="checkbox"/>
Rotaļlietu drošība	2009/48/EK	<input type="checkbox"/>
Individuālie aizsardzības līdzekļi (IAL)	Regula (ES) 2016/425	<input type="checkbox"/>
Būvizstrādājumi (CPD/CPR)	Regula (ES) Nr. 305/2011	<input type="checkbox"/>
Kosmētikas produkti	Regula (EK) Nr. 1223/2009	<input type="checkbox"/>
Medicīnas ierīces (MID)	Direktīva 93/42/EEK	<input type="checkbox"/>



Atsauces uz attiecīgajiem izmantotajiem Eiropas Savienības standartiem (tostarp arī uz standarta izdošanas datumu) vai atsauces uz citām tehniskajām specifikācijām (tostarp arī uz šo specifikāciju izdošanas datumu), attiecībā uz kurām tiek deklarēta atbilstība:

Izmantotais standarts	Pārbaudes ziņojums Nr.	Laboratorija
EN 60335-1: 2012+A11+A13+A1+A14+A2+A15 EN 60335-2-8:2015+A1EN 62233: 2008	CN22DAUW 001	TUV Rheinland (Shenzhen)Co., Ltd.
EN IEC 55014-1:2021, EN IEC 55014-2:2021, EN IEC 61000-3-2:2019+A1:2021, EN 61000-3-3:2013+A1:2019+A2:2021	CN23SQRZ 001	TUV Rheinland (Shenzhen)Co., Ltd.
2011/65/EU Annex II and its amendment Directive (EU) 2015/863	190143578c 001	TUV Rheinland (Shenzhen)Co., Ltd.
Commission Regulation (EC) No 1275/2008	CN22LUOC 001	TUV Rheinland (Shenzhen)Co., Ltd.

**Pilnvarotā iestāde (nav obligāti) :**

Pilnvarotās iestādes nosaukums:

Sertifikāta sērijas numurs:

4 ciparu pilnvarotās iestādes numurs n/a

Parakstīts šādas personas vārdā

Izdošanas vieta un datums:

shenzhen

2023-6-30

Paraksts:

*Zeng Xiaojun*

Vārds, amats:

zengxiaojun,

Certification manager



Krāsains produkta attēls:



## EÚ VYHLÁSENIE O ZHODE

### Pristroj/Zariadenie

Výrobok: Xiaomi Electric Shaver S101  
Model: S101  
SKU č.: BHR7456EU  
Číslo šarže alebo sériové číslo: 48649/AFAJKFxxxxxxx( X may be 0-9,A-Z or blank )

### Výrobca alebo jeho splnomocnený zástupca:

Meno: Shenzhen Soocas Technology Co., Ltd.  
Room 401, 402, 1101, 1102, 1103, 1104, Building 2  
Chongwen Area, Nanshan iPark, No. 3370 Liuxian Avenue,  
Fuguang Community, Taoyuan Subdistrict, Nanshan  
District, Shenzhen, China  
Krajina: China

### Splnomocnený zástupca EÚ pre výrobcov

Meno:  
Adresa:  
Krajina:

Verzia softvéru :

### Príslušenstvo a komponenty

Príslušenstvo	Model
Adapter (EU)	A520-050100U-EU1
charging cable	NA
user manual	NA

Toto vyhlásenie o zhode sa vydáva na výhradnú zodpovednosť výrobcu.

Predmet vyhlásenia: Uvedené vyššie

Predmet vyhlásenia opísaného vyššie je v súlade s nasledujúcimi príslušnými smernicami a/alebo legislatívou Európskej únie:

Smernica o rádiových zariadeniach (RED)	2014/53/EÚ	<input type="checkbox"/>
Smernica o nízkom napätí (LVD)	2014/35/EÚ	<input checked="" type="checkbox"/>
Smernica o elektromagnetickej kompatibilite (EMCD)	2014/30/EÚ	<input checked="" type="checkbox"/>
Obmedzenie používania určitých nebezpečných látok (RoHS)	2011/65/EÚ	<input checked="" type="checkbox"/>
Požiadavky na ekodizajn energeticky významných výrobkov (ErP)	2009/125/ES	<input checked="" type="checkbox"/>
Strojové zariadenia (MD)	2006/42/ES	<input type="checkbox"/>
Bezpečnosť hračiek	2009/48/ES	<input type="checkbox"/>
Osobné ochranné prostriedky (PPE)	Nariadenie (EÚ) 2016/425	<input type="checkbox"/>
Stavebné výrobky (CPD/CPR)	Nariadenie (EÚ) č. 305/2011	<input type="checkbox"/>
Kozmetické výrobky	Nariadenie (ES) č. 1223/2009	<input type="checkbox"/>
Zdravotnícke pomôcky (MDD)	Smernica 93/42/EHS	<input type="checkbox"/>



Odkazy na príslušné použité normy Európskej únie vrátane dátumu vydania normy alebo odkazy na iné technické špecifikácie vrátane dátum špecifikácie, v súvislosti s ktorou sa vyhlasuje zhoda:

zavedený štandard	Protokol o skúške č.	Skúšobné laboratórium
EN 60335-1: 2012+A11+A13+A1+A14+A2+A15 EN 60335-2-8:2015+A1EN 62233: 2008	CN22DAUW 001	TUV Rheinland (Shenzhen)Co., Ltd.
EN IEC 55014-1:2021, EN IEC 55014-2:2021, EN IEC 61000-3-2:2019+A1:2021, EN 61000-3-3:2013+A1:2019+A2:2021	CN23SQRZ 001	TUV Rheinland (Shenzhen)Co., Ltd.
2011/65/EU Annex II and its amendment Directive (EU) 2015/863	190143578c 001	TUV Rheinland (Shenzhen)Co., Ltd.
Commission Regulation (EC) No 1275/2008	CN22LUOC 001	TUV Rheinland (Shenzhen)Co., Ltd.

**Notifikovaný orgán (voliteľné):**

Názov notifikovaného orgánu:

Referenčné číslo certifikátu:

4-miestne číslo notifikovaného orgánu: -

Podpísané za a v mene

Miesto a dátum vydania:

shenzhen

2023-6-30

Podpis:

Zeng Xianjun

Meno, funkcia:

zengxianjun,

Certification manager

Farebný obrázok výrobku:

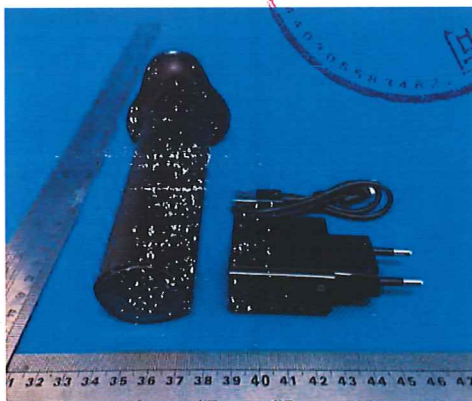

CE

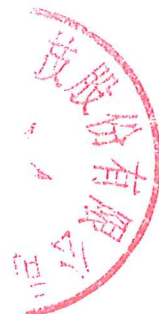



Оригінальна декларація про відповідність  
Переклад оригінальної декларації про відповідність

## ДЕКЛАРАЦІЯ ПРО ВІДПОВІДНІСТЬ ДИРЕКТИВАМ ЄС

### Прилад / обладнання

Продукт: Xiaomi Electric Shaver S101  
Модель: S101  
Інвентарний №: BHR7456EU  
Серійний номер або номер партії: 48649/AFAJKFxxxxxxx( X may be 0-9,A-Z or blank )

### Виробник або його вповноважений предст

Назва: Shenzhen Soocas Technology Co., Ltd.  
Room 401, 402, 1101, 1102, 1103, 1104, Building 2 Chongwen Area, Nanshan iPark, No. 3370 Liuxian Avenue, Fuguang Community, Taoyuan Subdistrict, Nanshan District, Shenzhen, China  
Адреса:  
Країна: China

### Уповноважений представник виробника в країнах ЄС

Назва:  
Адреса:  
Країна:  
Версія ПЗ :

### А к с е с у а р и та компоненти

А к с е с у а р и	М о д е л ь
Adapter (EU)	A520-050100U-EU1
charging cable	NA
user manual	NA

Цю декларацію про відповідність випущено під виключну відповідальність виробника.

Предмет декларації: Зазначено вище

Об'єкт декларації, описаний вище, відповідає наступним відповідним директивам та/або законодавству Європейського Союзу:

Директива про радіоблабнання (Radio Equipment Directive, RED)	2014/53/EU	<input type="checkbox"/>
Директива про низьковольтне обладнання (Low Voltage Directive, LVD)	2014/35/EU	<input checked="" type="checkbox"/>
Директива про електромагнітну сумісність (Electromagnetic Compatibility Directive, EMC Directive)	2014/30/EU	<input checked="" type="checkbox"/>
Директива про обмеження вмісту небезпечних речовин (Restriction of the use of certain hazardous substances, RoHS)	2011/65/EU	<input checked="" type="checkbox"/>
Вимоги до екологічного проектування енергоспоживчої продукції (Ecodesign Requirements for energy-related products, ErP)	2009/125/EC	<input checked="" type="checkbox"/>
Директива про машинне обладнання (Machinery Directive, MD)	2006/42/EC	<input type="checkbox"/>
Директива про безпеку іграшок	2009/48/EC	<input type="checkbox"/>
Директива про засоби індивідуального захисту (Personal protective equipment, PPE)	Регламент ЄС (EU) 2016/425	<input type="checkbox"/>
Будівельна продукція (CPD/CPR)	Регламент ЄС (EU) № 305/2011	<input type="checkbox"/>



Косметична продукція	Регламент ЄС (ЕС) № 1223/2009	<input type="checkbox"/>
Медичні прилади (MDD)	Директива 93/42/ЄЕС	<input type="checkbox"/>
		<input type="checkbox"/>

Посилання на відповідні використані стандарти Європейського Союзу, включаючи дату стандарту, або посилання на інші технічні специфікації, включаючи дату специфікації, щодо яких заявлено про відповідність:

Впроваджений стандарт	№ протоколу випробувань	Випробувальна лабораторія
EN 60335-1: 2012+A11+A13+A14+A2+A15 EN 60335-2-8:2015+A1EN 62233: 2008	CN22DAUW 001	TUV Rheinland (Shenzhen)Co., Ltd.
EN IEC 55014-1:2021, EN IEC 55014-2:2021, EN IEC 61000-3-2:2019+A1:2021, EN 61000-3-3:2013+A1:2019+A2:2021	CN23SQRZ 001	TUV Rheinland (Shenzhen)Co., Ltd.
2011/65/EU Annex II and its amendment Directive (EU) 2015/863	190143578c 001	TUV Rheinland (Shenzhen)Co., Ltd.
Commission Regulation (EC) No 1275/2008	CN22LUOC 001	TUV Rheinland (Shenzhen)Co., Ltd.

**Уповноважений орган (необов'язково):**

Назва вповноваженого органу:

Довідковий номер сертифіката:

Номер уповноваженого органу (4 цифри): n/a

Підписано від імені й за дорученням

Місце й дата випуску:

shenzhen

2023-6-30

Підпис:

*Zeng Xiaojun*

Повне ім'я, посада:

zengxiaojun,

Certification manager

Кольорове зображення продукту:

Color Image of product



CE

Оригинальная Декларация о соответствии  
Перевод оригинальной Декларации о соответствии

**ДЕКЛАРАЦИЯ ЕС О СООТВЕТСТВИИ**

**Аппаратура/оборудование**

Изделие: Xiaomi Electric Shaver S101  
Модель: S101  
Артикул: BHR7456EU  
Номер партии или серийный номер: 48649/AFAJKFxxxxxxxx( X may be 0-9,A-Z or blank )

**Производитель или его уполномоченный**

Название: Shenzhen Soocas Technology Co., Ltd.  
Room 401, 402, 1101, 1102, 1103, 1104, Building 2 Chongwen  
Area, Nanshan iPark, No. 3370 Liuxian Avenue, Fuguang  
Community, Taoyuan Subdistrict, Nanshan District, Shenzhen,  
China  
Адрес:  
Страна: China

**Официальный представитель производителя в ЕС**

Название:  
Адрес:  
Страна:

Версия ПО :

**Аксессуары и компоненты**

Аксессуары	Модель
Adapter (EU)	A520-050100U-EU1
charging cable	NA
user manual	NA

Ответственность за выпуск настоящей Декларации о соответствии полностью возлагается на производителя.

Предмет декларации: Перечислено выше

Предмет декларации, описанный выше, соответствует следующим Директивам по гармонизации ЕС и/или нормативно-правовым актам:

Директива на радиооборудование (RED)	2014/53/EC	<input type="checkbox"/>
Директива на низковольтное оборудование (LVD)	2014/35/EC	<input checked="" type="checkbox"/>
Директива на электромагнитную совместимость (EMCD)	2014/30/EC	<input checked="" type="checkbox"/>
Ограничение использования некоторых опасных веществ (RoHS)	2011/65/EC	<input checked="" type="checkbox"/>
Требования к экодизайну энергосвязанных изделий (ErP)	2009/125/EC	<input checked="" type="checkbox"/>
Безопасность машин и оборудования (MD)	2006/42/EC	<input type="checkbox"/>
Безопасность игрушек	2009/48/EC	<input type="checkbox"/>
Средства индивидуальной защиты (СИЗ)	Стандарт (ЕС) 2016/425	<input type="checkbox"/>
Строительная продукция (CPD/CPR)	Стандарт (ЕС) №305/2011	<input type="checkbox"/>
Косметические изделия	Стандарт (ЕК) №1223/2009	<input type="checkbox"/>
Медицинские устройства (MDD)	Директива 93/42/ЕЭС	<input type="checkbox"/>



	□
--	---

Ссылки на применимые использованные стандарты гармонизации Европейского союза (включая дату принятия) или ссылки на иные технические спецификации (включая дату создания), соответствие которым утверждается:

Внедренный стандарт	№ отчета об испытании	Испытательная лаборатория
EN 60335-1: 2012+A11+A13+A1+A14+A2+A15 EN 60335-2-8:2015+A1EN 62233: 2008	CN22DAUW 001	TUV Rheinland (Shenzhen)Co., Ltd.
EN IEC 55014-1:2021, EN IEC 55014-2:2021, EN IEC 61000-3-2:2019+A1:2021, EN 61000-3-3:2013+A1:2019+A2:2021	CN23SQRZ 001	TUV Rheinland (Shenzhen)Co., Ltd.
2011/65/EU Annex II and its amendment Directive (EU) 2015/863	190143578c 001	TUV Rheinland (Shenzhen)Co., Ltd.
<i>Commission Regulation (EC) No 1275/2008</i>	CN22LUOC 001	TUV Rheinland (Shenzhen)Co., Ltd.

**Нотифицированный орган (необязательно):**

Название нотифицированного органа:

Номер сертификата:

4-значный номер нотифицированного органа: *n/a*

Подписано для/от имени

Место и дата выпуска:

shenzhen

2023-6-30

Подпись:

Имя, должность:

zengxiaojun,

Certification manager



Цветное изображение изделия:

Color Image of product





Оригинална декларация за съответствие  
Превод на оригиналната декларация за съответствие

### ДЕКЛАРАЦИЯ НА ЕС ЗА СЪОТВЕТСТВИЕ

Апаратура / оборудване

Продукт: Xiaomi Electric Shaver S101  
Модел: S101  
Каталожен номер: BHR7456EU  
Партиден или сериен номер: 48649/AFAJKFxxxxxxxx( X may be 0-9,A-Z or blank )

Производител или негов упълномощен  
представител:

Име: Shenzhen Soocas Technology Co., Ltd.  
Адрес: Room 401, 402, 1101, 1102, 1103, 1104, Building 2 Chongwen  
Area, Nanshan iPark, No. 3370 Liuxian Avenue, Fuguang  
Community, Taoyuan Subdistrict, Nanshan District, Shenzhen,  
China

Държава: China

Упълномощен представител на ЕС

Име: .  
Адрес:  
Държава:

С о ф т у е р н а версия :

А к с е с о а р и и компоненти

А к с е с о а р и	М о д е л
Adapter (EU)	A520-050100U-EU1
charging cable	NA
user manual	NA

Тази декларация за съответствие се издава на единствената отговорност на производителя.

Обект на декларацията: Изброени по-горе

Обектът на декларацията, описана по-горе, е в съответствие със следните директиви на Европейския съюз и/или законодателство(а):

Директива за радиооборудване (RED)	2014/53/EU	<input type="checkbox"/>
Директива за ниското напрежение (LVD)	2014/35/EU	<input checked="" type="checkbox"/>
Директива за електромагнитна съвместимост (EMCD)	2014/30/EU	<input checked="" type="checkbox"/>
Ограничение на употребата на някои опасни вещества(RoHS)	2011/65/EU	<input checked="" type="checkbox"/>
Изисквания за екопроектиране на продукти, свързани с енергията (ErP)	2009/125/EC	<input checked="" type="checkbox"/>
Машини (MD)	2006/42/EC	<input type="checkbox"/>
Безопасност на играчките	2009/48/EC	<input type="checkbox"/>
Безопасност на играчките (PPE)	Regulation (EU) 2016/425	<input type="checkbox"/>
Строителни продукти (CPD/CPR)	Regulation (EU) No 305/2011	<input type="checkbox"/>
Козметични продукти	Regulation (EC) No 1223/2009	<input type="checkbox"/>
Медицински устройства (MDD)	Directive 93/42/EEC	<input type="checkbox"/>



Позоваванията на съответните използвани стандарти на Европейския съюз, включително датата на стандарта, или препратки към другите технически спецификации, включително датата на спецификацията, по отношение на които е декларирано съответствието:

Приложен стандарт	Тест репорт No.	Тестваща лаборатория
EN 60335-1: 2012+A11+A13+A1+A14+A2+A15 EN 60335-2-8:2015+A1EN 62233: 2008	CN22DAUW 001	TUV Rheinland (Shenzhen)Co., Ltd.
EN IEC 55014-1:2021, EN IEC 55014-2:2021, EN IEC 61000-3-2:2019+A1:2021, EN 61000-3-3:2013+A1:2019+A2:2021	CN23SQRZ 001	TUV Rheinland (Shenzhen)Co., Ltd.
2011/65/EU Annex II and its amendment Directive (EU) 2015/863	190143578c 001	TUV Rheinland (Shenzhen)Co., Ltd.
Commission Regulation (EC) No 1275/2008	CN22LUOC 001	TUV Rheinland (Shenzhen)Co., Ltd.

Нотифициран орган (по избор):  
Име на нотифицирания орган:  
Референтен номер на сертификата:  
4-цифрен номер на уведомления орган:

Подписано за и от името на  
Място и дата на издаване:

shenzhen

2023-6-30

Подпис:

*Zeng Xiaojun*

Име, длъжност:

zengxiaojun,

Certification manager



Цветно изображение на продукта:

Color Image of product



Declarație de conformitate originală  
Traducerea declarației de conformitate originale

**DECLARAȚIA DE CONFORMITATE UE**

**Aparat/Echipament**

Produs: Xiaomi Electric Shaver S101  
Model: S101  
Nr. SKU: BHR7456EU  
Lot sau număr serie: 48649/AFAJKFxxxxxxxx( X may be 0-9,A-Z or blank )

**Producătorul sau reprezentantul autorizat al**

Numele: Shenzhen Soocas Technology Co., Ltd.  
Room 401, 402, 1101, 1102, 1103, 1104, Building 2 Chongwen Area, Nanshan iPark, No. 3370 Liuxian Avenue, Fuguang Community, Taoyuan Subdistrict, Nanshan District, Shenzhen, China  
Adresa:  
Țara: China

**Reprezentantul UE autorizat al producătorilor**

Numele:  
Adresa:  
Țara:

Versiune software :

Accesorii și componente

Accesorii	Model
Adapter (EU)	A520-050100U-EU1
charging cable	NA
user manual	NA

Această declarație de conformitate a fost emisă de producător în calitate de unic responsabil.

Obiectul declarației: Enumerat mai sus

Obiectul declarației descrise mai sus este în conformitate cu următoarele directive ale Uniunii Europene și/sau legi relevante:

Directiva privind echipamentele radio (RED)	2014/53/UE	<input type="checkbox"/>
Directiva privind joasa tensiune (LVD)	2014/35/UE	<input checked="" type="checkbox"/>
Directiva privind compatibilitatea electromagnetică (EMCD)	2014/30/UE	<input checked="" type="checkbox"/>
Restricțiile de utilizare a anumitor substanțe periculoase (RoHS)	2011/65/UE	<input checked="" type="checkbox"/>
Cerințele Ecodesign privind produsele consumatoare de energie (ErP)	2009/125/CE	<input checked="" type="checkbox"/>
Utilajele (MD)	2006/42/CE	<input type="checkbox"/>
Siguranța jucăriilor	2009/48/CE	<input type="checkbox"/>
Echipamentul de protecție personală (PPE)	Regulamentul (UE) 2016/425	<input type="checkbox"/>
Produse destinate construcțiilor (CPD/CPR)	Regulamentul (UE) Nr. 305/2011	<input type="checkbox"/>
Produse cosmetice	Regulamentul (CE) Nr. 1223/2009	<input type="checkbox"/>
Dispozitive medicale(MDD)	Directiva 93/42/CEE	<input type="checkbox"/>







Původní prohlášení o shodě  
Překlad původního prohlášení o shodě

**PROHLÁŠENÍ O SHODĚ EU**

**Zařízení**

Produkt: Xiaomi Electric Shaver S101  
Model: S101  
Č. SKU: BHR7456EU  
Šarže nebo výrobní číslo: 48649/AFAJKFxxxxxxxxx( X may be 0-9,A-Z or blank )

**Výrobce nebo jeho autorizovaný zástupce:**

Název: Shenzhen Soocas Technology Co., Ltd.  
Room 401, 402, 1101, 1102, 1103, 1104, Building 2 Chongwen Area,  
Nanshan iPark, No. 3370 Liuxian Avenue, Fuguang Community,  
Taoyuan Subdistrict, Nanshan District, Shenzhen, China  
Adresa:  
Země: China

**Autorizovaný zástupce výrobce pro EU**

Název:  
Adresa:  
Země:

Verze softwaru :

**Příslušenství a komponenty**

Příslušenství	Modelka
Adapter (EU)	A520-050100U-EU1
charging cable	NA
user manual	NA

Toto prohlášení o shodě je vydáváno zcela na přímou odpovědnost výrobce.

Předmět prohlášení: Uvedeno výše

Výše uvedený předmět prohlášení splňuje níže uvedené relevantní směrnice nebo legislativu Evropské unie:

Směrnice o rádiových zařízeních (RED)	2014/53/EU	<input type="checkbox"/>
Směrnice o nízkonapěťových zařízeních (LVD)	2014/35/EU	<input checked="" type="checkbox"/>
Směrnice o elektromagnetické kompatibilitě (EMCD)	2014/30/EU	<input checked="" type="checkbox"/>
Omezení používání některých nebezpečných látek (RoHS)	2011/65/EU	<input checked="" type="checkbox"/>
Požadavky na ekodesign energetických produktů (ErP)	2009/125/ES	<input checked="" type="checkbox"/>
Stroje (MD)	2006/42/ES	<input type="checkbox"/>
Bezpečnost hraček	2009/48/ES	<input type="checkbox"/>
Osobní ochranné prostředky (PPE)	Směrnice (EU) 2016/425	<input type="checkbox"/>
Stavební výrobky (CPD/CPR)	Směrnice (EU) č. 305/2011	<input type="checkbox"/>
Kosmetické produkty	Směrnice (ES) č. 1223/2009	<input type="checkbox"/>
Zdravotnické prostředky (MDD)	Směrnice 93/42/EHS	<input type="checkbox"/>
		<input type="checkbox"/>



Níže najdete odkazy na použité relevantní normy Evropské unie (včetně data normy) nebo na další technické specifikace (včetně data specifikace) v souvislosti s prohlašovanou shodou:

Implementovaná norma	Testovací zpráva č.	Testovací laboratoř
EN 60335-1: 2012+A11+A13+A1+A14+A2+A15 EN 60335-2-8:2015+A1EN 62233: 2008	CN22DAUW 001	TUV Rheinland (Shenzhen)Co., Ltd.
EN IEC 55014-1:2021, EN IEC 55014-2:2021, EN IEC 61000-3-2:2019+A1:2021, EN 61000-3-3:2013+A1:2019+A2:2021	CN23SQRZ 001	TUV Rheinland (Shenzhen)Co., Ltd.
2011/65/EU Annex II and its amendment Directive (EU) 2015/863	190143578c 001	TUV Rheinland (Shenzhen)Co., Ltd.
Commission Regulation (EC) No 1275/2008	CN22LUOC 001	TUV Rheinland (Shenzhen)Co., Ltd.

**Oznámený subjekt (volitelně):**

Název oznámeného subjektu:

Referenční číslo certifikátu:

4ciferné číslo oznámeného subjektu: n/a

Podepsáno za a jménem

Místo a datum:

shenzhen

2023-6-30

Podpis:

Zeng Xiaojun

Certification manager

Jméno, funkce:

Barevný obrázek produktu:

Color Image of product



Orijinal Uygunluk Beyanı  
Orijinal Uygunluk Beyanının çevirisi

**AB UYGUNLUK BEYANI**

**Cihaz/Ekipman**

Ürün: Xiaomi Electric Shaver S101  
Model: S101  
SKU No.: BHR7456EU  
Parti veya Seri Numarası: 48649/AFAJKFxxxxxxxxx( X may be 0-9,A-Z or blank )

**Üretici veya üreticinin yetkili temsilcisi:**

Adı: Shenzhen Soocas Technology Co., Ltd.  
Room 401, 402, 1101, 1102, 1103, 1104, Building 2 Chongwen Area, Nanshan iPark, No. 3370 Liuxian Avenue, Fuguang Community, Taoyuan Subdistrict, Nanshan District, Shenzhen, China  
Adres:  
Ülke: China

**Üreticinin yetkili AB Temsilcisi**

Adı:  
Adres:  
Ülke:

**Yazılım versiyonu :**

**Aksesuarlar ve Bileşenler**

Aksesuarlar	Modeli
Adapter (EU)	A520-050100U-EU1
charging cable	NA
user manual	NA

**Bu uygunluk beyanı, üreticinin yegane sorumluluğu altında yayınlanmıştır.**

Beyan konusu: Yukarıda listelenmiştir

Yukarıda açıklanan beyannamenin amacı, aşağıdaki ilgili Avrupa Birliği direktiflerine ve/veya mevzuatlarına uygundur:

Radio Ekipmanı Direktifi (RED)	2014/53/AB	<input type="checkbox"/>
Alçak Gerilim Direktifi (LVD)	2014/35/AB	<input checked="" type="checkbox"/>
Elektromanyetik Uyumluluk Direktifi (EMCD)	2014/30/AB	<input checked="" type="checkbox"/>
Belirli tehlikeli maddelerin kullanımının kısıtlanması (RoHS)	2011/65/AB	<input checked="" type="checkbox"/>
Enerjiyle ilgili ürünler için Ecodesign Gereklilikleri (ErP)	2009/125/AT	<input checked="" type="checkbox"/>
Makineler (MD)	2006/42/AT	<input type="checkbox"/>
Oyuncak güvenliği	2009/48/AT	<input type="checkbox"/>
Kişisel koruyucu ekipman (KKE)	2016/425 Sayılı Düzenleme (AB)	<input type="checkbox"/>
İnşaat ürünleri (CPD/CPR)	305/2011 Sayılı Düzenleme (AB)	<input type="checkbox"/>
Kozmetik ürünler	1223/2009 Sayılı Düzenleme (AB)	<input type="checkbox"/>
Tıbbi cihazlar (MDD)	93/42/AET Sayılı Direktifi	<input type="checkbox"/>
		<input type="checkbox"/>



Standardın tarihi de dahil olmak üzere kullanılan ilgili Avrupa Birliği standartlarına yapılan atıflar veya uygunluğun beyan edildiği şartnamenin tarihi de dahil olmak üzere diğer teknik şartnamelere yapılan atıflar:

Uygulanan Standart	Test Raporu No.	Test laboratuvarı
EN 60335-1: 2012+A11+A13+A1+A14+A2+A15 EN 60335-2-8:2015+A1EN 62233: 2008	CN22DAUW 001	TUV Rheinland (Shenzhen)Co., Ltd.
EN IEC 55014-1:2021, EN IEC 55014-2:2021, EN IEC 61000-3-2:2019+A1:2021, EN 61000-3-3:2013+A1:2019+A2:2021	CN23SQRZ 001	TUV Rheinland (Shenzhen)Co., Ltd.
2011/65/EU Annex II and its amendment Directive (EU) 2015/863	190143578c 001	TUV Rheinland (Shenzhen)Co., Ltd.
Commission Regulation (EC) No 1275/2008	CN22LUOC 001	TUV Rheinland (Shenzhen)Co., Ltd.

**Onaylanmış Kuruluş (İsteğe Bağlı):**

Onaylanmış kuruluşun adı:

Sertifikanın Referans Numarası:

4 basamaklı onaylanmış kuruluş numarası: n/a

Şu kişinin adına ve namına imzalanmıştır:

Yayınlanma yeri ve tarihi:

Signed for and on behalf of  
Place and date of issue

İmza:

Signature

Ad, işlev:

Name, function

CE

Ürünün Renkli Görüntüsü:

Color Image of product





Αρχική δήλωση συμμόρφωσης  
Μετάφραση της αρχικής δήλωσης συμμόρφωσης

**ΔΗΛΩΣΗ ΣΥΜΜΟΡΦΩΣΗΣ ΤΗΣ ΕΕ**

**Συσκευή/Εξοπλισμός**

Προϊόν: Xiaomi Electric Shaver S101  
Μοντέλο: S101  
Αριθμός SKU: BHR7456EU  
Αριθμός παρτίδας ή σειριακός αριθμός: 48649/AFAJKFxxxxxxxxx( X may be 0-9,A-Z or blank )

**Ο κατασκευαστής ή ο εξουσιοδοτημένος εκπ**

Όνομα: Shenzhen Soocas Technology Co., Ltd.  
Room 401, 402, 1101, 1102, 1103, 1104, Building 2 Chongwen Area, Nanshan iPark, No. 3370 Liuxian Avenue, Fuguang Community, Taoyuan Subdistrict, Nanshan District, Shenzhen, China  
Διεύθυνση:  
Χώρα: China

**Ο εξουσιοδοτημένος εκπρόσωπος του κατασκευαστή στην ΕΕ**

Όνομα:  
Διεύθυνση:  
Χώρα:

Έκδοση λογισμικό :

**Αξεσουάρ και Συστατικά**

Αξεσουάρ	Μοντέλο
Adapter (EU)	A520-050100U-EU1
charging cable	NA
user manual	NA

Αυτή η δήλωση συμμόρφωσης εκδίδεται με την αποκλειστική ευθύνη του κατασκευαστή.

Αντικείμενο της δήλωσης: Αναφέρεται παραπάνω

Το αντικείμενο της δήλωσης που περιγράφεται ανωτέρω είναι σύμφωνο με τις ακόλουθες σχετικές οδηγίες ή/και νομοθεσία(ες) της Ευρωπαϊκής Ένωσης:

Οδηγία ραδιοεξοπλισμού (RED)	2014/53/EE	<input type="checkbox"/>
Οδηγία Χαμηλής Τάσης (LVD)	2014/35/EE	<input checked="" type="checkbox"/>
Οδηγία για την ηλεκτρομαγνητική συμβατότητα (EMCD)	2014/30/EE	<input checked="" type="checkbox"/>
Περιορισμός της χρήσης ορισμένων επικίνδυνων ουσιών (RoHS)	2011/65/EE	<input checked="" type="checkbox"/>
Απαιτήσεις οικολογικού σχεδιασμού για τα συνδεόμενα με την ενέργεια προϊόντα (ErP)	2009/125/EK	<input checked="" type="checkbox"/>
Μηχανήματα (MD)	2006/42/EK	<input type="checkbox"/>
Ασφάλεια των παιχνιδιών	2009/48/EK	<input type="checkbox"/>
Εξοπλισμός ατομικής προστασίας (PPE)	Κανονισμός (ΕΕ) 2016/425	<input type="checkbox"/>
Δομικά προϊόντα (CPD/CPR)	Κανονισμός (ΕΕ) Αριθ. 305/2011	<input type="checkbox"/>
Καλλυντικά προϊόντα	Κανονισμός (ΕΚ) Αριθ. 1223/2009	<input type="checkbox"/>
Ιατρικές συσκευές (MDD)	Οδηγία 93/42/EOK	<input type="checkbox"/>





Oorspronkelijke verklaring van conformiteit  
Vertaling van de oorspronkelijke verklaring van conformiteit

**EU-VERKLARING VAN CONFORMITEIT**

**Apparaat/Uitrusting**

Product: Xiaomi Electric Shaver S101  
Model: S101  
SKU-nr: BHR7456EU  
Batch- of serienummer: 48649/AFAJKFxxxxxxxx( X may be 0-9,A-Z or blank )

**Fabrikant of geautoriseerde vertegenwoordig**

Naam: Shenzhen Soocas Technology Co., Ltd.  
Room 401, 402, 1101, 1102, 1103, 1104, Building 2 Chongwen  
Adres: Area, Nanshan iPark, No. 3370 Liuxian Avenue, Fuguang  
Community, Taoyuan Subdistrict, Nanshan District, Shenzhen,  
China  
Land: China

**Door de fabrikant geautoriseerde EU-vertegenwoordiger**

Naam:  
Adres:  
Land:

Software versie :

**Accessoires en componenten**

Accessoires	Model
Adapter (EU)	A520-050100U-EU1
charging cable	NA
user manual	NA

Deze verklaring van conformiteit wordt uitgegeven onder de exclusieve verantwoordelijkheid van de fabrikant.

Object van de verklaring: Hierboven vermeld

Het doel van de hierboven beschreven verklaring is in overeenstemming met de volgende relevante richtlijnen en/of wetgeving van de Europese Unie:

Richtlijn radioapparatuur (RED)	2014/53/EU	<input type="checkbox"/>
Laagspanningsrichtlijn (LVD)	2014/35/EU	<input checked="" type="checkbox"/>
Richtlijn elektromagnetische compatibiliteit (EMCD)	2014/30/EU	<input checked="" type="checkbox"/>
Beperking van het gebruik van bepaalde gevaarlijke stoffen (RoHS)	2011/65/EU	<input checked="" type="checkbox"/>
Ecologische vereisten voor energiegerelateerde producten (ErP)	2009/125/EC	<input checked="" type="checkbox"/>
Machines (MD)	2006/42/EC	<input type="checkbox"/>
Veiligheid van speelgoed	2009/48/EC	<input type="checkbox"/>
Persoonlijke beschermingsmiddelen (PBM)	Verordening (EU) 2016/425	<input type="checkbox"/>
Bouwproducten (CPD/CPR)	Verordening (EU) nr. 305/2011	<input type="checkbox"/>
Cosmetische producten	Verordening (EC) nr. 1223/2009	<input type="checkbox"/>
Medische apparaten (MDD)	Richtlijn 93/42/EEG	<input type="checkbox"/>



	□
--	---

Verwijzingen naar de relevante overeengekomen gebruikte normen van de Europese Unie, inclusief de datum van de norm, of verwijzingen naar de andere technische specificaties, inclusief de datum van de specificatie, met betrekking tot welke de conformiteit wordt verklaard:

Geïmplementeerde norm	Testrapport nr.	Testlab
EN 60335-1: 2012+A11+A13+A1+A14+A2+A15 EN 60335-2-8:2015+A1EN 62233: 2008	CN22DAUW 001	TUV Rheinland (Shenzhen)Co., Ltd.
EN IEC 55014-1:2021, EN IEC 55014-2:2021, EN IEC 61000-3-2:2019+A1:2021, EN 61000-3-3:2013+A1:2019+A2:2021	CN23SQRZ 001	TUV Rheinland (Shenzhen)Co., Ltd.
2011/65/EU Annex II and its amendment Directive (EU) 2015/863	190143578c 001	TUV Rheinland (Shenzhen)Co., Ltd.
Commission Regulation (EC) No 1275/2008	CN22LUOC 001	TUV Rheinland (Shenzhen)Co., Ltd.

**Aangemelde instantie (optioneel):**

Naam van aangemelde instantie:

Referentienummer van het certificaat:

4-cijferig nummer van aangemelde instantie: *n/a*

Getekend voor en namens

Plaats en datum van uitgifte: shenzhen 2023-6-30

Handtekening:

Naam, functie:

*Zeng Xiaojun*  
zengxiaojun,

Certification manager

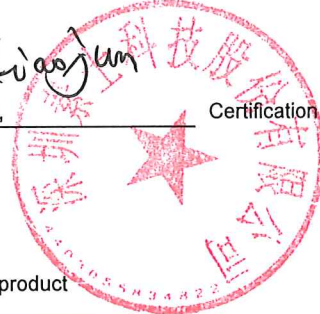

Kleurenafbeelding van product:

Color Image of product





Oryginalna deklaracja zgodności  
Tłumaczenie oryginalnej deklaracji zgodności

**DEKLARACJA ZGODNOŚCI UE**

**Urządzenia/sprzęt**

Produkt: Xiaomi Electric Shaver S101  
Model: S101  
Nr SKU: BHR7456EU  
Numer partii lub serii: 48649/AFAJKFxxxxxxx( X may be 0-9,A-Z or blank )

**Producent lub jego autoryzowany przedstawiciel**

Nazwa: Shenzhen Soocas Technology Co., Ltd.  
Room 401, 402, 1101, 1102, 1103, 1104, Building 2 Chongwen Area, Nanshan iPark, No. 3370 Liuxian Avenue, Fuguang Community, Taoyuan Subdistrict, Nanshan District, Shenzhen, China  
Adres:  
Kraj: China

**Autoryzowany przedstawiciel w Unii Europejskiej**

Nazwa:  
Adres:  
Kraj:

Wersja oprogramowania :

**Akcesoria i komponenty**

Akcesoria	Model

Niniejsza deklaracja zgodności jest wydana na wyłączną odpowiedzialność producenta.

Obiekt deklaracji: Wymieniony powyżej

Przedmiot powyższej deklaracji jest zgodny z następującymi odpowiednimi dyrektywami Unii Europejskiej i/lub ustawodawstwem:

Dyrektywa radiowa (RED)	2014/53/UE	<input checked="" type="checkbox"/>
Dyrektywa ws. sprzętu elektrycznego przewidzianego do stosowania w określonych granicach napięcia	2014/35/UE	<input checked="" type="checkbox"/>
Dyrektywa kompatybilności elektromagnetycznej (EMCD)	2014/30/UE	<input checked="" type="checkbox"/>
Dyrektywa RoHS	2011/65/UE	<input checked="" type="checkbox"/>
Dyrektywa ErP	2009/125/WE	<input checked="" type="checkbox"/>
Dyrektywa maszynowa (MD)	2006/42/WE	<input type="checkbox"/>
Dyrektywa zabawkowa	2009/48/WE	<input type="checkbox"/>
Środki ochrony osobistej (PPE)	Rozporządzenie (UE) nr 2016/425	<input type="checkbox"/>
Produkty budowlane (CPD/CPR)	Rozporządzenie (UE) nr 305/2011	<input type="checkbox"/>
Produkty kosmetyczne	Rozporządzenie (WE) nr 1223/2009	<input type="checkbox"/>
Urządzenia medyczne (MDD)	Dyrektywa 93/42/EWG	<input type="checkbox"/>

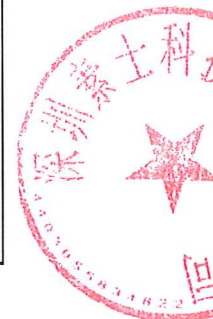

	□
--	---

Odwołania do właściwych wykorzystanych norm Unii Europejskiej, w tym data wprowadzenia normy, lub odwołania do innych specyfikacji, takich jak data wydania specyfikacji, w odniesieniu do których zgodność została zadeklarowana:

Wdrożona norma	Nr raportu z testu	Laboratorium badawcze
EN 60335-1: 2012+A11+A13+A1+A14+A2+A15 EN 60335-2-8:2015+A1EN 62233: 2008	CN22DAUW 001	TUV Rheinland (Shenzhen)Co., Ltd.
EN IEC 55014-1:2021, EN IEC 55014-2:2021, EN IEC 61000-3-2:2019+A1:2021, EN 61000-3-3:2013+A1:2019+A2:2021	CN23SQRZ 001	TUV Rheinland (Shenzhen)Co., Ltd.
2011/65/EU Annex II and its amendment Directive (EU) 2015/863	190143578c 001	TUV Rheinland (Shenzhen)Co., Ltd.
Commission Regulation (EC) No 1275/2008	CN22LUOC 001	TUV Rheinland (Shenzhen)Co., Ltd.

**Jednostka notyfikowana (opcjonalne):**

Nazwa jednostki notyfikowanej:

Numer referencyjny certyfikatu:

4-cyfrowy numer jednostki notyfikowanej: n/a

Podpisano dla i w imieniu

Miejsce i data wydania:

shenzhen

2023-6-30

Podpis:

*Zeng Xiaojun*

Imię i nazwisko, funkcja:

zengxiaojun

Certification manager

Kolorowy obraz produktu:

Color Image of product



Declaração de Conformidade original  
Tradução da Declaração de Conformidade original

**DECLARAÇÃO DE CONFORMIDADE DA UE**

**Aparelho/equipamento**

Produto: Xiaomi Electric Shaver S101  
Modelo: S101  
N.º SKU: BHR7456EU  
Número de lote ou série: 48649/AFAJKFxxxxxxxx( X may be 0-9,A-Z or blank )

**Fabricante ou o respetivo representante autc**

Nome: Shenzhen Soocas Technology Co., Ltd.  
Room 401, 402, 1101, 1102, 1103, 1104, Building 2 Chongwen Area, Nanshan IPark, No. 3370 Liuxian Avenue, Fuguang Community, Taoyuan Subdistrict, Nanshan District, Shenzhen, China  
Endereço:  
País: China

**Representante autorizado do fabricante na UE**

Nome:  
Endereço:  
País:

Versão do software :

**Acessórios e componentes**

Acessórias	Modelo
Adapter (EU)	A520-050100U-EU1
charging cable	NA
Ethernet Cable	user manual

Esta declaração de conformidade é emitida sob a exclusiva responsabilidade do fabricante.

Objeto da declaração: Indicado acima

O objeto da declaração acima indicado está em conformidade com as seguintes diretivas e/ou legislação(ões) relevante(s) da União Europeia:

Diretiva de Equipamentos de Rádio (RED)	2014/53/UE	<input type="checkbox"/>
Diretiva de Baixa Tensão (LVD)	2014/35/UE	<input checked="" type="checkbox"/>
Diretiva de Compatibilidade Eletromagnética (EMCD)	2014/30/UE	<input checked="" type="checkbox"/>
Restrição do uso de determinadas substâncias perigosas (RoHS)	2011/65/UE	<input checked="" type="checkbox"/>
Requisitos de conceção ecológica para produtos relacionados com o consumo de energia (ErP)	2009/125/CE	<input checked="" type="checkbox"/>
Maquinaria (MD)	2006/42/CE	<input type="checkbox"/>
Segurança de brinquedos	2009/48/CE	<input type="checkbox"/>
Equipamento de proteção individual (PPE)	Regulamento (UE) 2016/425	<input type="checkbox"/>
Produtos de construção (CPD/CPR)	Regulamento (UE) n.º 305/2011	<input type="checkbox"/>
Produtos cosméticos	Regulamento (CE) n.º 1223/2009	<input type="checkbox"/>
Dispositivos médicos (MDD)	Diretiva 93/42/CEE	<input type="checkbox"/>



	□
--	---

Referências às normas harmonizadas da União Europeia relevantes utilizadas, incluindo a data da norma, ou referências a outras especificações técnicas, incluindo a data da especificação, em relação às quais é declarada a conformidade:

Norma implementada	N.º do relatório de ensaio	Laboratório de ensaios
EN 60335-1: 2012+A11+A13+A1+A14+A2+A15 EN 60335-2-8:2015+A1EN 62233: 2008	CN22DAUW 001	TUV Rheinland (Shenzhen)Co., Ltd.
EN IEC 55014-1:2021, EN IEC 55014-2:2021, EN IEC 61000-3-2:2019+A1:2021, EN 61000-3-3:2013+A1:2019+A2:2021	CN23SQRZ 001	TUV Rheinland (Shenzhen)Co., Ltd.
2011/65/EU Annex II and its amendment Directive (EU) 2015/863	190143578c 001	TUV Rheinland (Shenzhen)Co., Ltd.
Commission Regulation (EC) No 1275/2008	CN22LUOC 001	TUV Rheinland (Shenzhen)Co., Ltd.

**Organismo notificado (opcional):**

Nome do organismo notificado:  
 Número de referência do certificado:  
 Número de 4 dígitos do organismo notificado: *n/a*

Assinado por e em nome de shenzhen Local e data da emissão: 2023-6-30

Assinatura: Zeng Xiaojun Signature  
 Nome, função: zengxiaojun, Certification manager

Imagem a cores do produto:

Color Image of product





Dichiarazione di conformità originale  
Traduzione della Dichiarazione di conformità originale

**DICHIARAZIONE DI CONFORMITÀ UE**

**Apparecchio/apparecchiatura**

Prodotto: Xiaomi Electric Shaver S101  
Modello: S101  
N. SKU: BHR7456EU  
Numero di serie o batch: 48649/AFAJKFxxxxxxxx( X may be 0-9,A-Z or blank )

**Produttore o suo rappresentante autorizzato:**

Nome: Shenzhen Soocas Technology Co., Ltd.  
Indirizzo: Room 401, 402, 1101, 1102, 1103, 1104, Building 2 Chongwen Area,  
Nanshan iPark, No. 3370 Liuxian Avenue, Fuguang Community,  
Taoyuan Subdistrict, Nanshan District, Shenzhen, China  
Paese: China

**Rappresentante UE autorizzato del produttore**

Nome:  
Indirizzo:  
Paese:

Software Version :

**Accessories and Components**

Accessories	Model
Adapter (EU)	A520-050100U-EU1
charging cable	NA
Ethernet Cable	user manual

La presente Dichiarazione di conformità è pubblicata sotto la piena responsabilità del produttore.

Oggetto della dichiarazione: Indicato in precedenza

L'oggetto della dichiarazione descritto in precedenza è conforme alle seguenti direttive e/o legislazione(i) dell'Unione Europea:

Direttiva RED sulla messa a disposizione sul mercato di apparecchiature radio	2014/53/UE	<input type="checkbox"/>
Direttiva Bassa Tensione	2014/35/UE	<input checked="" type="checkbox"/>
Direttiva EMCD sulla compatibilità elettromagnetica	2014/30/UE	<input checked="" type="checkbox"/>
Direttiva sulla restrizione dell'uso di determinate sostanze pericolose	2011/65/UE	<input checked="" type="checkbox"/>
Direttiva sulle specifiche per la progettazione ecocompatibile dei prodotti connessi all'energia	2009/125/CE	<input checked="" type="checkbox"/>
Macchine (MD)	2006/42/CE	<input type="checkbox"/>
Sicurezza dei giocattoli	2009/48/CE	<input type="checkbox"/>
Dispositivi di protezione individuale	Normativa (UE) 2016/425	<input type="checkbox"/>
Prodotti per l'edilizia (CPD/CPR)	Normativa (UE) N. 305/2011	<input type="checkbox"/>
Prodotti cosmetici	Normativa (CE) N. 1223/2009	<input type="checkbox"/>
Dispositivi medici (MDD)	Direttiva 93/42/CEE	<input type="checkbox"/>

		□
--	--	---

Riferimenti agli standard dell'Unione Europea armonizzati rilevanti utilizzati, inclusa la data dello standard, o riferimenti ad altre specifiche tecniche, inclusa la data della specifica, in relazione ai quali viene emessa la dichiarazione di conformità:

Standard implementato	N. report test	Test lab
EN 60335-1: 2012+A11+A13+A1+A14+A2+A15 EN 60335-2-8:2015+A1EN 62233: 2008	CN22DAUW 001	TUV Rheinland (Shenzhen)Co., Ltd.
EN IEC 55014-1:2021, EN IEC 55014-2:2021, EN IEC 61000-3-2:2019+A1:2021, EN 61000-3-3:2013+A1:2019+A2:2021	CN23SQRZ 001	TUV Rheinland (Shenzhen)Co., Ltd.
2011/65/EU Annex II and its amendment Directive (EU) 2015/863	190143578c 001	TUV Rheinland (Shenzhen)Co., Ltd.
Commission Regulation (EC) No 1275/2008	CN22LUOC 001	TUV Rheinland (Shenzhen)Co., Ltd.

**Ente notificato (opzionale) :**

Nome dell'ente notificato:  
 Numero di riferimento del certificato:  
 Numero di 4 cifre dell'ente notificato: n/a

Formato per e per conto di shenzhen 2023-6-30  
 Luogo e data di pubblicazione:

Firma: *Zeng Xiaojun*  
 Nome, funzione: zengxiaojun, Certification manager



Immagine a colori del prodotto:



Ursprüngliche Konformitätserklärung  
Übersetzung der ursprünglichen Konformitätserklärung

**EU-KONFORMITÄTSEKTLÄRUNG**

**Elektrogeräte/Geräte**

Produkt: Xiaomi Electric Shaver S101  
Modell: S101  
SKU-Nr.: BHR7456EU  
Chargen- oder Seriennummer: 48649/AFAJKFxxxxxxx( Xmay be 0-9,A-Z or blank )

**Hersteller oder dessen autorisierter Vertreter**

Name: Shenzhen Soocas Technology Co., Ltd.  
Room 401, 402, 1101, 1102, 1103, 1104, Building 2 Chongwen  
Adresse: Area, Nanshan iPark, No. 3370 Liuxian Avenue, Fuguang  
Community, Taoyuan Subdistrict, Nanshan District, Shenzhen,  
China  
Land: China

**Autorisierte EU-Vertretung des Herstellers**

Name:  
Adresse:  
Land:

Softwareversion :

**Zubehör und Komponenten:**

Zubehör	Modell
Adapter (EU)	A520-050100U-EU1
charging cable	NA
Ethernet Cable	user manual

Diese Konformitätserklärung wird unter der alleinigen Verantwortung des Herstellers ausgestellt.

Gegenstand der Erklärung: Oben aufgeführt

Gegenstand der oben beschriebenen Erklärung ist die Konformität mit den folgenden relevanten Richtlinien und/oder Rechtsvorschriften der EU:

Funkgeräte-Richtlinie (RED)	2014/53/EU	<input type="checkbox"/>
Niederspannungsrichtlinie (NSR)	2014/35/EU	<input checked="" type="checkbox"/>
Richtlinie über die elektromagnetische Verträglichkeit (EMV)	2014/30/EU	<input checked="" type="checkbox"/>
Beschränkung der Verwendung bestimmter gefährlicher Stoffe (RoHS)	2011/65/EU	<input checked="" type="checkbox"/>
Ökodesign-Anforderungen für energieverbrauchsrelevante Produkte (ErP)	2009/125/EC	<input checked="" type="checkbox"/>
Maschinen (MD)	2006/42/EC	<input type="checkbox"/>
Sicherheit von Spielzeug	2009/48/EC	<input type="checkbox"/>
Persönliche Schutzausrüstung (PSA)	Verordnung (EU) 2016/425	<input type="checkbox"/>
Bauprodukte (BPR)	Verordnung (EU) Nr. 305/2011	<input type="checkbox"/>
Kosmetikprodukte	Verordnung (EU) Nr. 1223/2009	<input type="checkbox"/>
Medizinprodukte (MDD)	Richtlinie 93/42/EEC	<input type="checkbox"/>



<p>Bezugnahme auf die verwendeten einschlägigen Normen der EU, einschließlich des Datums der Norm, oder Bezugnahme auf technische Spezifikationen, einschließlich des Datums der Spezifikation, für die die Konformität erklärt wird:</p>																	
<table border="1"> <thead> <tr> <th>Implementierte Norm</th> <th>Testbericht-Nr.</th> <th>Testlabor</th> </tr> </thead> <tbody> <tr> <td>EN 60335-1: 2012+A11+A13+A1+A14+A2+A15 EN 60335-2-8:2015+A1EN 62233: 2008</td> <td>CN22DAUW 001</td> <td>TUV Rheinland (Shenzhen)Co., Ltd.</td> </tr> <tr> <td>EN IEC 55014-1:2021, EN IEC 55014-2:2021, EN IEC 61000-3-2:2019+A1:2021, EN 61000-3-3:2013+A1:2019+A2:2021</td> <td>CN23SQRZ 001</td> <td>TUV Rheinland (Shenzhen)Co., Ltd.</td> </tr> <tr> <td>2011/65/EU Annex II and its amendment Directive (EU) 2015/863</td> <td>190143578c 001</td> <td>TUV Rheinland (Shenzhen)Co., Ltd.</td> </tr> <tr> <td>Commission Regulation (EC) No 1275/2008</td> <td>CN22LUOC 001</td> <td>TUV Rheinland (Shenzhen)Co., Ltd.</td> </tr> </tbody> </table>	Implementierte Norm	Testbericht-Nr.	Testlabor	EN 60335-1: 2012+A11+A13+A1+A14+A2+A15 EN 60335-2-8:2015+A1EN 62233: 2008	CN22DAUW 001	TUV Rheinland (Shenzhen)Co., Ltd.	EN IEC 55014-1:2021, EN IEC 55014-2:2021, EN IEC 61000-3-2:2019+A1:2021, EN 61000-3-3:2013+A1:2019+A2:2021	CN23SQRZ 001	TUV Rheinland (Shenzhen)Co., Ltd.	2011/65/EU Annex II and its amendment Directive (EU) 2015/863	190143578c 001	TUV Rheinland (Shenzhen)Co., Ltd.	Commission Regulation (EC) No 1275/2008	CN22LUOC 001	TUV Rheinland (Shenzhen)Co., Ltd.		
Implementierte Norm	Testbericht-Nr.	Testlabor															
EN 60335-1: 2012+A11+A13+A1+A14+A2+A15 EN 60335-2-8:2015+A1EN 62233: 2008	CN22DAUW 001	TUV Rheinland (Shenzhen)Co., Ltd.															
EN IEC 55014-1:2021, EN IEC 55014-2:2021, EN IEC 61000-3-2:2019+A1:2021, EN 61000-3-3:2013+A1:2019+A2:2021	CN23SQRZ 001	TUV Rheinland (Shenzhen)Co., Ltd.															
2011/65/EU Annex II and its amendment Directive (EU) 2015/863	190143578c 001	TUV Rheinland (Shenzhen)Co., Ltd.															
Commission Regulation (EC) No 1275/2008	CN22LUOC 001	TUV Rheinland (Shenzhen)Co., Ltd.															
<p><b>Benannte Stelle (Optional):</b> <span style="float: right;">n/a</span>  Name der benannten Stelle:  Referenznummer des Zertifikats:  4-stellige Nummer der benannten Stelle:</p>																	
<p>Unterschrift für und im Namen von:  Ort und Datum der Ausstellung:</p>	<p><u>shenzhen</u> <span style="float: right;">2023-6-30</span></p>																
<p>Unterschrift:  Name, Funktion:</p>	<p><i>Zeng Xiaojun</i>  <u>zengxiaojun</u>, <span style="float: right;">Certification manager</span></p>																
<p>Farbbild des Produkts:</p>																	





Declaración de conformidad original  
Traducción de la Declaración de conformidad original

**DECLARACIÓN DE CONFORMIDAD DE LA UE**

**Aparato/equipo**

Producto: Xiaomi Electric Shaver S101  
Modelo: S101  
N.º de SKU: BHR7456EU  
Número de serie o de lote: 48649/AFAJKFxxxxxxx( Xmay be 0-9,A-Z or blank )

**Fabricante o representante autorizado**

Nombre: Shenzhen Soocas Technology Co., Ltd.  
Room 401, 402, 1101, 1102, 1103, 1104, Building 2 Chongwen  
Dirección: Area, Nanshan iPark, No. 3370 Liuxian Avenue, Fuguang  
Community, Taoyuan Subdistrict, Nanshan District, Shenzhen,  
China  
País: China

**Representante europeo autorizado del fabricante**

Nombre:  
Dirección:  
País:

Versión del software :

Accesorios y Componentes:

Accesorios	Modelo
Adapter (EU)	A520-050100U-EU1
charging cable	NA
Ethernet Cable	user manual

La presente declaración de conformidad se emite bajo la exclusiva responsabilidad del fabricante.

Objeto de la declaración: Indicado arriba

El objeto de la declaración que se describe más arriba cumple las siguientes legislaciones o directivas de la Unión Europea:

Directiva de equipos radioeléctricos (RED)	2014/53/UE	<input checked="" type="checkbox"/>
Directiva de baja tensión (LVD)	2014/35/UE	<input checked="" type="checkbox"/>
Directiva sobre compatibilidad electromagnética (EMCD)	2014/30/UE	<input checked="" type="checkbox"/>
Restricciones a la utilización de determinadas sustancias peligrosas (RoHS)	2011/65/UE	<input checked="" type="checkbox"/>
Requisitos de diseño ecológico aplicables a los productos relacionados con la energía (ErP)	2009/125/CE	<input checked="" type="checkbox"/>
Máquinas (MD)	2006/42/CE	<input type="checkbox"/>
Seguridad de los juguetes	2009/48/CE	<input type="checkbox"/>
Equipos de protección individual (PPE)	Reglamento (UE) 2016/425	<input type="checkbox"/>
Productos de construcción (CPD/CPR)	Reglamento (UE) n.º 305/2011	<input type="checkbox"/>
Productos cosméticos	Reglamento (EC) n.º 1223/2009	<input type="checkbox"/>



Productos sanitarios (MDD)	Directiva 93/42/CEE	<input type="checkbox"/>
		<input type="checkbox"/>

Referencias a los estándares de la Unión Europea pertinentes utilizados, incluida la fecha de la norma, o referencias a otras especificaciones técnicas, incluida la fecha de la especificación, respecto a las cuales se declara la conformidad:

Norma implementada	N.º de informe de prueba	Laboratorio de pruebas
EN 60335-1: 2012+A11+A13+A1+A14+A2+A15EN 60335-2-8:2015+A1EN 62233: 2008	CN22DAUW 001	TUV Rheinland (Shenzhen)Co., Ltd.
EN IEC 55014-1:2021, EN IEC 55014-2:2021, EN IEC 61000-3-2:2019+A1:2021, EN 61000-3-3:2013+A1:2019+A2:2021	CN23SQRZ 001	TUV Rheinland (Shenzhen)Co., Ltd.
2011/65/EU Annex II and its amendment Directive (EU) 2015/863	190143578c 001	TUV Rheinland (Shenzhen)Co., Ltd.
Commission Regulation (EC) No 1275/2008	CN22LUOC 001	TUV Rheinland (Shenzhen)Co., Ltd.

**Organismo notificado (opcional):**

Nombre del organismo notificado:

Número de referencia del certificado:

Número del organismo notificado de 4 dígitos: *n/a*

Firmado por y en nombre de:

Lugar y fecha de emisión:

shenzhen

2023-6-30

Firma:

Zeng Xiaojun  
zengxiaojun,

Certification manager

Imagen en color del producto:

Color Image of product



CE

Déclaration de conformité d'origine  
Traduction de la déclaration de conformité d'origine

**DÉCLARATION DE CONFORMITÉ DE L'UE**

**Appareil/équipement**

Produit : Xiaomi Electric Shaver S101  
Modèle : S101  
Référence : BHR7456EU  
Numéro de lot ou de série : 48649/AFAJKFxxxxxxxx( Xmay be 0-9,A-Z or blank )

**Fabricant ou son représentant agréé :**

Nom : Shenzhen Soocas Technology Co., Ltd.  
Room 401, 402, 1101, 1102, 1103, 1104, Building 2 Chongwen Area, Nanshan iPark, No. 3370 Liuxian Avenue, Fuguang Community, Taoyuan Subdistrict, Nanshan District, Shenzhen, China  
Adresse :  
Pays : China

**Représentant agréé des fabricants pour l'UE**

Nom :  
Adresse :  
Pays:

Version logiciel :

**Accessoires et Composantes**

Accessoires	Modèle
Adapter (EU)	A520-050100U-EU1
charging cable	NA
Ethernet Cable	user manual

Cette déclaration de conformité est publiée sous la seule responsabilité du fabricant.

Objet de la déclaration : Ci-dessus

L'objet de la déclaration décrit ci-dessus est conforme aux directives de l'Union européenne et/ou législation(s) pertinentes suivantes :

Directive relative aux équipements radio (RED)	2014/53/UE	<input type="checkbox"/>
Directive basse tension (LVD)	2014/35/UE	<input checked="" type="checkbox"/>
Directive sur la compatibilité électromagnétique (EMCD)	2014/30/UE	<input checked="" type="checkbox"/>
Limitation de l'utilisation de certaines substances dangereuses (RoHS)	2011/65/UE	<input checked="" type="checkbox"/>
Exigences d'écoconception des produits liés à l'énergie (ErP)	2009/125/CE	<input checked="" type="checkbox"/>
Directive Machines (MD)	2006/42/CE	<input type="checkbox"/>
Sécurité des jouets	2009/48/CE	<input type="checkbox"/>
Équipement de protection individuelle (EPI)	Règlement (UE) 2016/425	<input type="checkbox"/>
Produits de construction (CPD/CPR)	Règlement (UE) n° 305/2011	<input type="checkbox"/>
Produits cosmétiques	Règlement (CE) N° 1223/2009	<input type="checkbox"/>
Dispositifs médicaux (MDD)	Directive 93/42/CEE	<input type="checkbox"/>



		□
Références aux normes de l'Union européenne pertinentes utilisées, y compris la date de la norme, ou références aux autres spécifications techniques, y compris la date de la spécification, par rapport auxquelles la conformité est déclarée :		
Norme appliquée	N° rapport de test	Laboratoire de test
EN 60335-1: 2012+A11+A13+A1+A14+A2+A15EN 60335-2-8:2015+A1EN 62233: 2008	CN22DAUW 001	TUV Rheinland (Shenzhen)Co., Ltd.
EN IEC 55014-1:2021, EN IEC 55014-2:2021, EN IEC 61000-3-2:2019+A1:2021, EN 61000-3-3:2013+A1:2019+A2:2021	CN23SQRZ 001	TUV Rheinland (Shenzhen)Co., Ltd.
2011/65/EU Annex II and its amendment Directive (EU) 2015/863	190143578c 001	TUV Rheinland (Shenzhen)Co., Ltd.
Commission Regulation (EC) No 1275/2008	CN22LUOC 001	TUV Rheinland (Shenzhen)Co., Ltd.
<p><b>Organisme notifié (facultatif) :</b>  Nom de l'organisme notifié :  Numéro de référence du certificat :  Numéro à 4 chiffres de l'organisme notifié : <i>n/a</i></p> <p>Signé pour et au nom de  Lieu et date d'émission : <u>shenzhen</u> <u>2023-6-30</u></p> <p>Signature : <u>Zeng Xiaojun</u>  Nom, fonction : <u>zengxiaojun,</u> Certification manager</p> <p>Image en couleur du produit :  Color Image of product</p>		
		



Originaalne vastavustunnistus  
Alge vastavustunnistuse tõlge

## ELI VASTAVUSTUNNIUSTUS

### Seade/vahend

Toode: Xiaomi Electric Shaver S101  
Mudel: S101  
SKU nr: BHR7456EU  
Partii- või seerianumber: 48649/AFAJKFxxxxxxxxx( X may be 0-9,A-Z or blank )

### Tootja või volitatud esindaja:

Nimi: Shenzhen Soocas Technology Co., Ltd.  
Room 401, 402, 1101, 1102, 1103, 1104, Building 2 Chongwen  
Area, Nanshan iPark, No. 3370 Liuxian Avenue, Fuguang  
Community, Taoyuan Subdistrict, Nanshan District, Shenzhen,  
China  
Address:  
Riik: China

### Tootja volitatud esindaja ELis

Nimi:  
Address:  
Riik:

Tarkvara versioon :

### Tarvikud ja komponendid

Aksessuaarid	Mudel
Adapter (EU)	A520-050100U-EU1
charging cable	NA
user manual	NA

Käesolev vastavusdeklaratsioon on välja antud tootja ainuvastutusel.

Deklaratsiooni objekt: loetletud eespool

Ülalkirjeldatud deklareeritav toode on kooskõlas järgmiste asjakohaste Euroopa Liidu direktiivide ja/või õigusaktidega.

Raadioseadmete direktiiv (RED)	2014/53/EL	<input type="checkbox"/>
Madalpingedirektiiv (LVD)	2014/35/EL	<input checked="" type="checkbox"/>
Elektromagnetilise ühilduvuse direktiiv (EMCD)	2014/30/EL	<input checked="" type="checkbox"/>
Teatavate ohtlike ainete kasutamise piirangud (RoHS)	2011/65/EL	<input checked="" type="checkbox"/>
Energiamõjuga toodete ökodisaini nõuded (ErP)	2009/125/EÜ	<input checked="" type="checkbox"/>
Masinaidirektiiv (MD)	2006/42/EÜ	<input type="checkbox"/>
Mänguasjade ohutus	2009/48/EÜ	<input type="checkbox"/>
Isikukaitsevahendid (PPE)	Määrus (EL) 2016/425	<input type="checkbox"/>
Ehitustooted (CPD/CPR)	Määrus (EL) nr 305/2011	<input type="checkbox"/>
Kosmeetikatooted	Määrus (EÜ) nr 1223/2009	<input type="checkbox"/>
Meditsiiniseadmed (MDD)	Direktiiv 93/42/EMÜ	<input type="checkbox"/>



Viited kasutatud Euroopa Liidu standarditele või muudele tehnilistele kirjeldustele, millele vastavust deklareeritakse. Viidetele tuleb lisada väljaandmise kuupäev.

Rakendatud standard	Katseprotokoll nr	Katselabor
EN 60335-1: 2012+A11+A13+A1+A14+A2+A15 EN 60335-2-8:2015+A1EN 62233: 2008	CN22DAUW 001	TUV Rheinland (Shenzhen)Co., Ltd.
EN IEC 55014-1:2021, EN IEC 55014-2:2021, EN IEC 61000-3-2:2019+A1:2021, EN 61000-3-3:2013+A1:2019+A2:2021	CN23SQRZ 001	TUV Rheinland (Shenzhen)Co., Ltd.
2011/65/EU Annex II and its amendment Directive (EU) 2015/863	190143578c 001	TUV Rheinland (Shenzhen)Co., Ltd.
Commission Regulation (EC) No 1275/2008	CN22LUOC 001	TUV Rheinland (Shenzhen)Co., Ltd.

**Teavitatud asutus (Valikuline) :**

Teavitatud asutuse nimi:

Sertifikaadi viitenumber:

4-kohaline teavitatud asutuse number: n/a

Alla kirjutanud (kelle poolt ja nimel)

Väljaandmise koht ja kuupäev: shenzhen 2023-6-30

Allkiri:

Nimi, funktsioon:

zengxiaojun,

Certification manager

Toote värvipilt:

Toote värvipilt

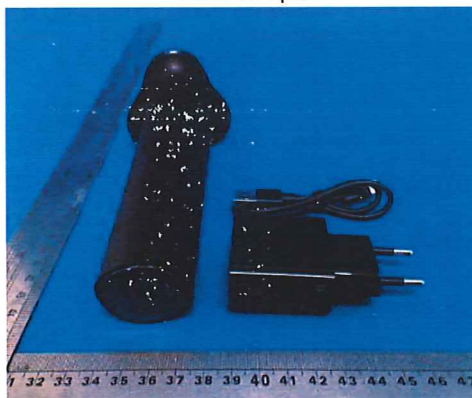

CE